

Area Bruta = 149.33 m²

NOTAS:
 PEQUENAS ALTERAÇÕES DECORRENTES DO PROCESSO CONSTRUTIVO PODERÃO OCORRER.
 O LAYOUT DA COZINHA É MERAMENTE INDICATIVO FICANDO SUJEITO A ESTUDO ESPECÍFICO.

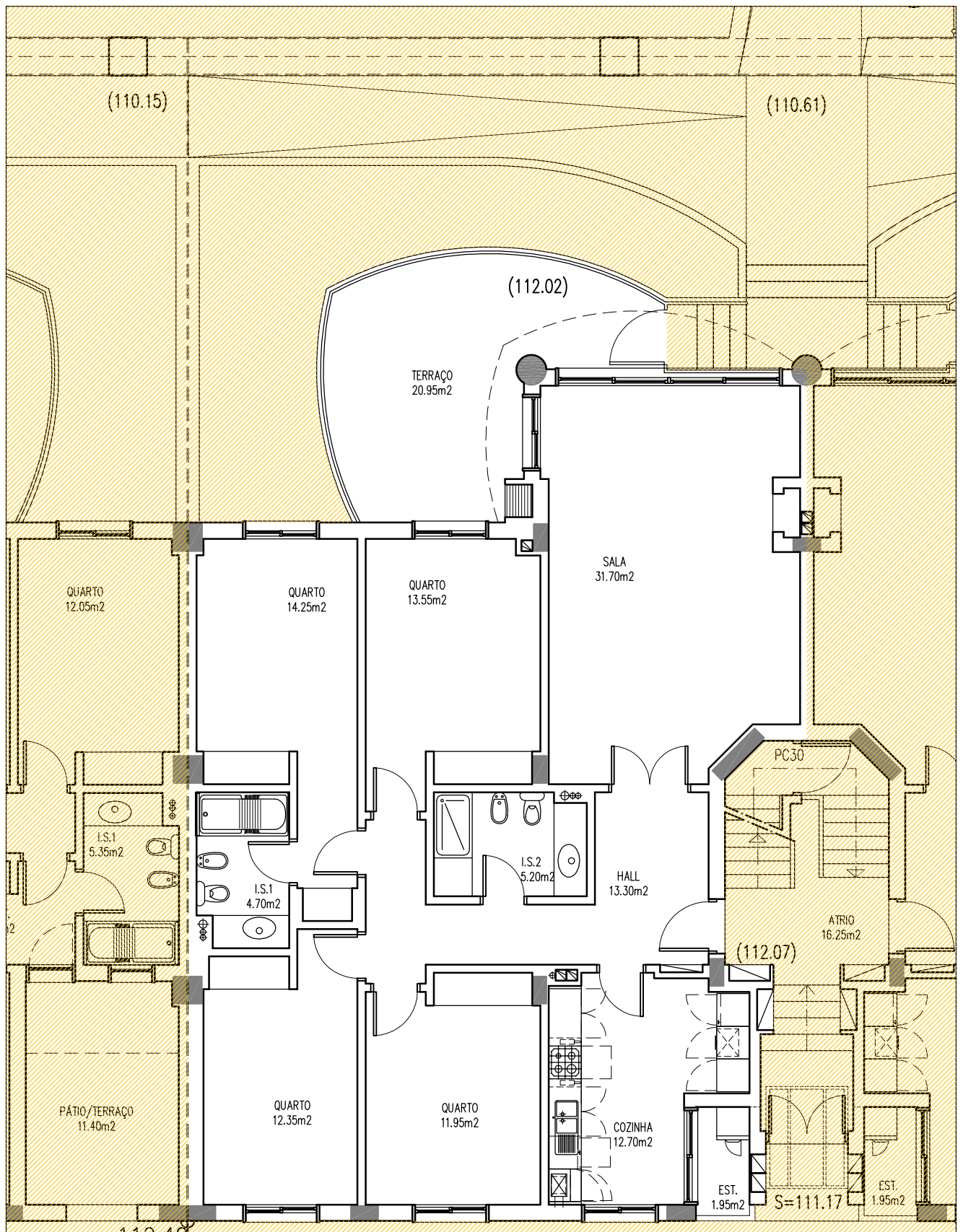

<p>EPICYCLOIDE PROJECTO, PLANEAMENTO e CONSTRUÇÃO - UNIPessoal, Lda Rua Basílio Teles n° 20, 2° Esq - Damaia - 2720-065 AMADORA Tel/Fax +351 21 490 37 30 Email: epicycloide@netcabo.pt</p>	<p>CHECASCAIS, CRL ENCOSTAS DE BICESSE - ESTORIL - CASCAIS LOTE 1 TIPOLOGIA</p>	
<p>PROJECTO DE ARQUITECTURA</p>	<p>Blocos: B e H - R/C</p>	<p>T4a</p>



Area Bruta = 147.13 m²

NOTAS:
 PEQUENAS ALTERAÇÕES DECORRENTES DO PROCESSO CONSTRUTIVO PODERÃO OCORRER.
 O LAYOUT DA COZINHA É MERAMENTE INDICATIVO FICANDO SUJEITO A ESTUDO ESPECÍFICO.



<p>EPICYCLOIDE PROJECTO, PLANEAMENTO e CONSTRUÇÃO - UNIPessoal, Lda Rua Basílio Teles n° 20, 2° Esq - Damaia - 2720-065 AMADORA Tel/Fax +351 21 490 37 30 Email: epicycloide@netcabo.pt</p>	<p>CHECASCAIS, CRL ENCOSTAS DE BICESSE - ESTORIL - CASCAIS LOTE 1 TIPOLOGIA</p>	
<p>PROJECTO DE ARQUITECTURA</p>	<p>Blocos: C e G - R/C</p>	<p>T4b</p>

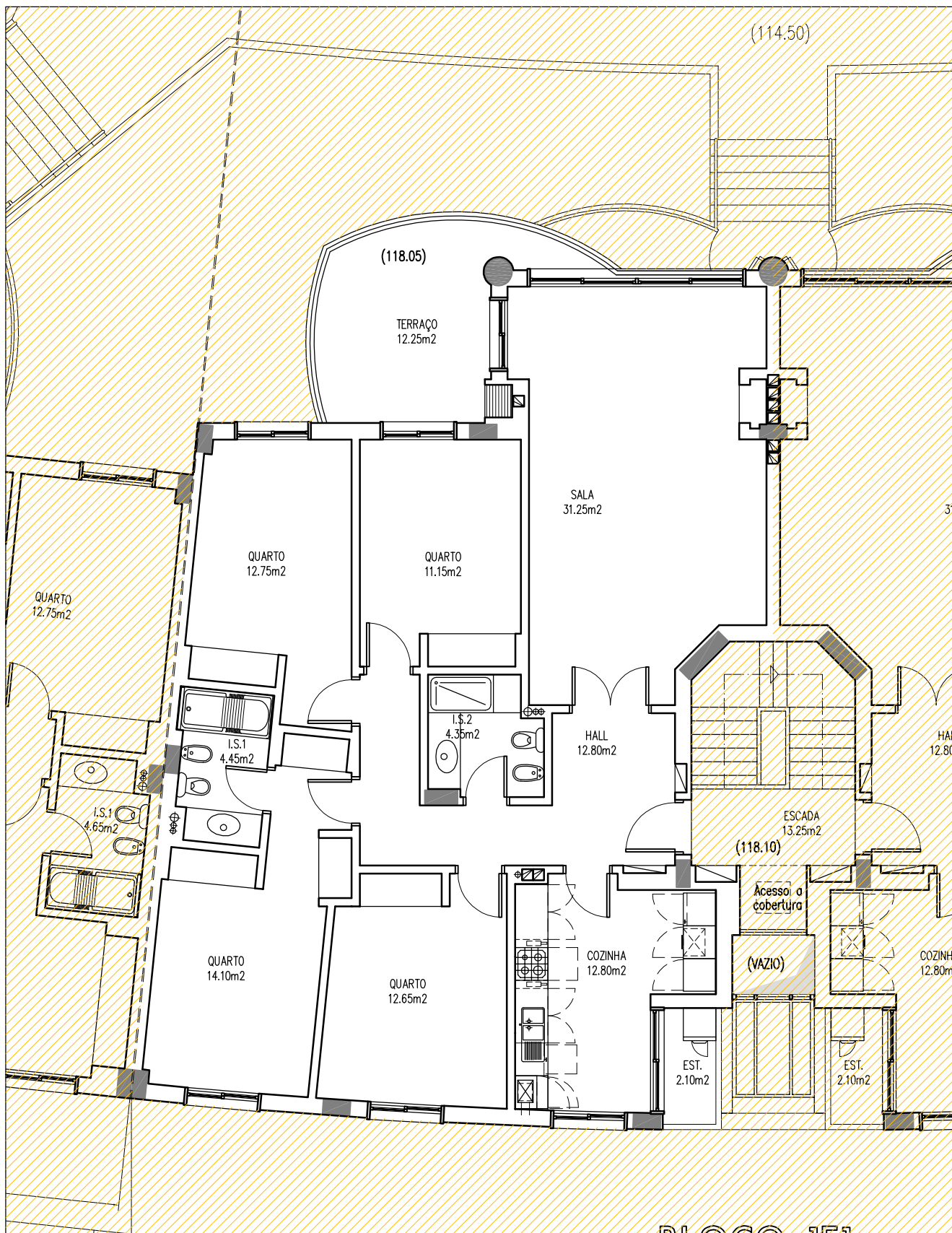

Area Bruta = 144.42 m²

NOTAS:
 PEQUENAS ALTERAÇÕES DECORRENTES DO PROCESSO CONSTRUTIVO PODERÃO OCORRER.
 O LAYOUT DA COZINHA É MERAMENTE INDICATIVO FICANDO SUJEITO A ESTUDO ESPECÍFICO.



<p>EPICYCLOIDE PROJECTO, PLANEAMENTO e CONSTRUÇÃO - UNIPessoal, Lda Rua Basílio Teles n° 20, 2° Esq - Darnaia - 2720-065 AMADORA Tel/Fax +351 21 490 37 30 Email: epicycloide@netcabo.pt</p>	<p>CHECASCAIS, CRL ENCOSTAS DE BICESSE - ESTORIL - CASCAIS LOTE 1 TIPOLOGIA</p>	
<p>PROJECTO DE ARQUITECTURA</p>	<p>Blocos: E1, E2, E3 - 1ºAndar</p>	<p>T4c</p>

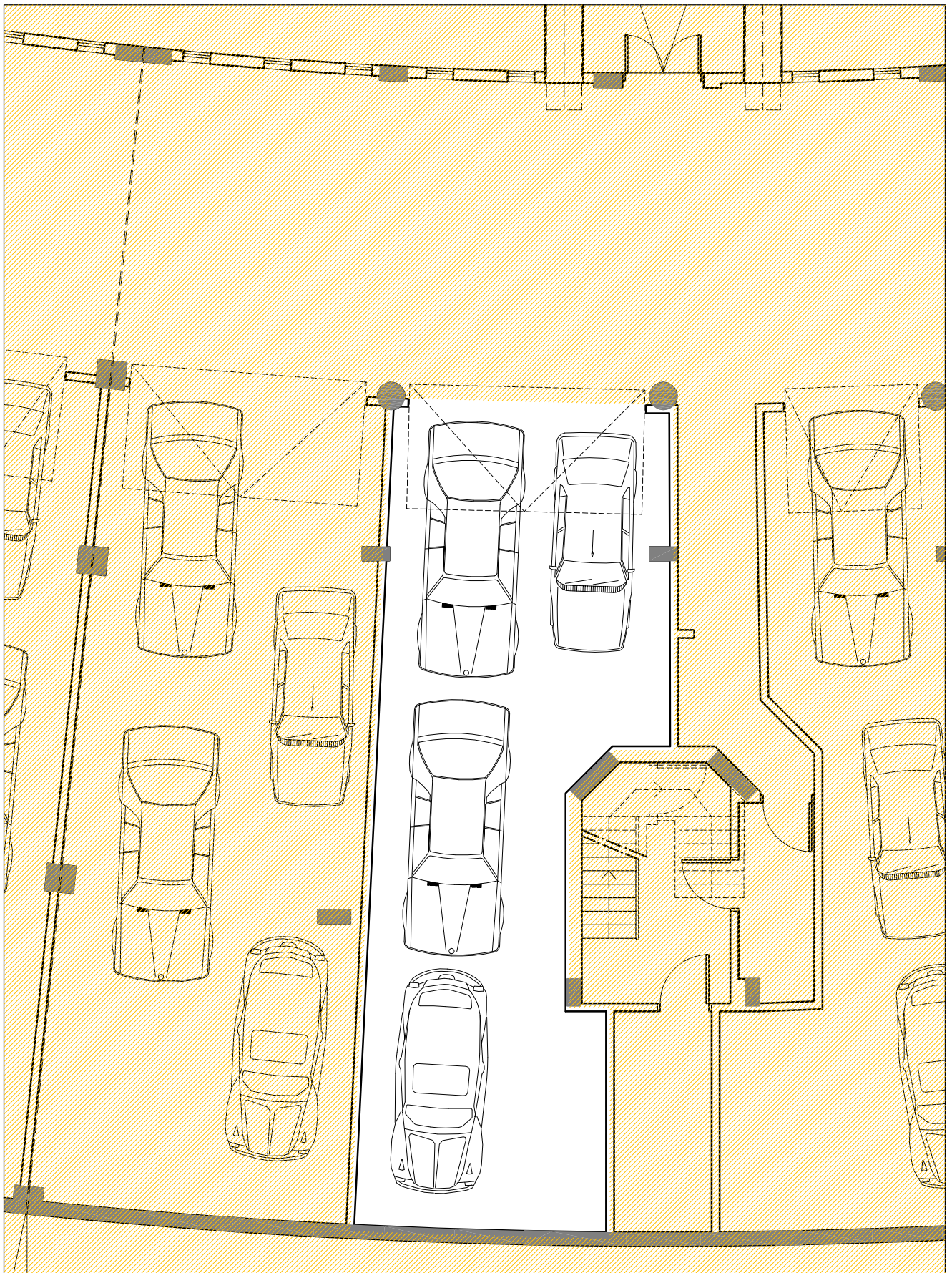

NOTAS:
 PEQUENAS ALTERAÇÕES DECORRENTES DO PROCESSO CONSTRUTIVO PODERÃO OCORRER.
 O LAYOUT DA COZINHA É MERAMENTE INDICATIVO FICANDO SUJEITO A ESTUDO ESPECÍFICO.



<p>EPICYCLOIDE PROJECTO, PLANEAMENTO e CONSTRUÇÃO - UNIPessoal, Lda Rua Basílio Teles nº 20, 2º Esq - Damaia - 2720-065 AMADORA Tel/Fax +351 21 490 37 30 Email: epicycloide@netcabo.pt</p>	<p>CHECASCAIS, CRL ENCOSTAS DE BICESSE - ESTORIL - CASCAIS LOTE 1</p> <p>TIPOLOGIA</p>	
<p>PROJECTO DE ARQUITECTURA</p>	<p>ESTACIONAMENTO TIPO</p>	<p>T4</p>